



- 623.** LOTE compuesto por: 3 pzas. 8 Rls. Carlos IV y 1 de Fdo.VII, 2 de 2 Rls. Carlos IV y Fdo.VII, 2 de 4 Rls. José Nap 1811-AI, 1 Real Isabel II Sevilla 1864, y 1/2 Esc. Fdo.VII. México. 1815 con agujero tapado y que sirvió como joya. **150**
- 624.** LOTE compuesto por: 5 reales de a ocho y 5 duros de "La Peseta". Total 10 piezas. **150**
- 625.** LOTE compuesto por: 5 reales de a ocho de Fernando VII y 2 de Carlos IV. Total 7 piezas. **150**
- 626.** LOTE compuesto por: 4 reales de a ocho con resello Y-II de Manila, 5 más de Fernando VII Zacatecas y 1 Stuivert Países Bajos. Total 10 piezas **150**
- 627.** LOTE compuesto por: 12 monedas de 1 Pts (7 de 1933 y 5 de Alf.XIII). 2 monedas de 2 Pts. 1905 y 1870 (18-73), 2 Pts. Asturias y León, 1 Pts Euskadi, 2 de 50 Ctmos Alf.XIII 1904 y 1910, 2 de 1 Real de Sevilla 1853 y 1863, 1 de 4 Rls de 1858 Madrid y 1 de 40 Ctmos de Escudo 1865 Madrid. Diferentes conservaciones. Total 22 piezas. **90**
- 628.** LOTE compuesto por: 2 monedas de 5 Pts. 1871 y 1899, 2 de 2 Pts. 1905, 2 de 1 Pts. 1881 y 1869 (GP), 50 y 10 Ctmos. de Peso 1885 Manila, 10 Ctmos. Alf.XIII Puerto Rico 1896, 2 Rls. Carlos IV Madrid 1806 y 4 y 2 Rls. Isabel II. Madrid 1859. Imprescindible examinar. **125**
- 629.** LOTE compuesto por: 50 Ctmos. Alf.XIII 1904, 2 Pts. 1905, 2 Mvdís. Fdo.VII. 1828 Segovia y 4 monedas de 2 Ctmos. 1904 (una con cero partido). **20**
- 630.** LOTE compuesto por: 7 pzas de 1 Peso Rep. Cuba, años: 1915 (2), 16, 32, 33, 34 (2). , 3 monedas de 20 Pesos Rep. Cuba. 1977 (Asamblea de Guayamaro, Carga al machete y Protesta de Baragua. Y 1 Peso Martí. 1953. Total 11 pzas. Calidad media MBC/MBC+ **75**
- 631.** LOTE compuesto por: 10 monedas 1/2 Dólar USA. tipo Franklin. 1953-53. Calidad media MBC/EBC **40**
- 632.** LOTE. compuesto por: 5 piezas de 10 Esc. Portugal, años: 1932, 40, 48, 54 y 55. Calidad media EBC **30**
- 633.** LOTE compuesto por: 12 piezas de 5 Esc. Portugal, todos los años más otra de 1948. Diferentes conservaciones **30**
- 634.** LOTE compuesto por: 12 piezas de 2,1/2 Esc. de Portugal. años: 1932 (2 pzas. una de ellas SC) 1933, 37 (MBC-), 40 (SC-), 42, 43, 44, 45, 46, 47 y 51. **125**

- 635.** LOTE compuesto por: 14 monedas portuguesas plata, diferentes épocas y valores **25**
- 636.** LOTE compuesto por: 4 piezas portuguesas, 1000 Reis Carlos I 1898 y 1899, 1 Escudo Emanuel II 1910 y 1 Escudo Rep. Portuguesa. 1915. Calidad media EBC **95**
- 637.** LOTE compuesto por estuches: 100 y 250 Escudos Rep. Portuguesa, 25 Abril 1974. Alemania 10 Euros 2006 (Fifa), Cuba 5 Pesos 1982 (3 piezas), Banco Nacional de Cuba 5 Pesos moneda conmemorativa 1950-1975. Bicentenario de Carlos III FNMT. Total 5 estuches. **25**
- 638.** LOTE compuesto por: 14 monedas de plata, diferentes países y valores. Destaca 10 Dirhems Marruecos. 1299 H y 1 Peso Chile 1896. Calidad media EBC **50**
- 639.** LOTE compuesto por: 5 Francos Francia Luis Felipe (2), República Francesa L'AN-8-L y 1848-A, 5 Liras Italia Napoleón 1811-M y Gob.Prov. Lombardía 1848 Países Bajos 1 1 Stuivert s/f. Kampen (Mathias I) y 8 piezas de cobre S.XIX diferentes países, todas módulo grande. Total 15 piezas **300**

## BILLETES



- 640.** 100 REALES. CARLOS VII (Pretendiente). 30 Mayo 1870. Primera emisión de Tour de Peilz. N° 15843. A-205. SC **50**

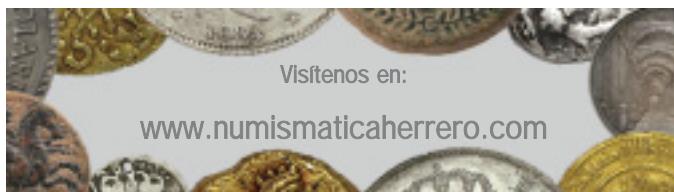



641. **500 REALES.** CARLOS VII (Pretendiente). 30 Mayo 1870.  
Primera emisión de Tour de Peilz. N° 2700. A-207. SC **100**
642. **25 CÉNTIMOS.** Consejo de Asturias y León. Pareja correlativa.  
535702/03. C-45. SC **10**
643. **2 PESETAS.** 30 Abril 1938. S/C...927. D-30a. EBC+ **15**
644. **1 PESETA.** 1 Junio 1940. S/B...464. D-42a. SC- **40**
645. **1 PESETA.** 15 Junio 1945. S/A...310. D-49a. SC- **6**
646. **LOTE BILLETES ESPAÑOLES,** compuesto por: 25 Pts. 1928 (4), uno sin serie. 50 Pts. 1928 (8) seis sin serie. 100 Pts. 1925 (29) uno sin serie. 500 Pts. 1927 anteriores s guerra civil (4). 1000 Pts. 1925 anteriores a guerra civil (10). **150**

**Fin de la Subasta en Sala**